

Benutzerhandbuch

KVB.A.T.

Bilanz–Analyse-Tool Kranken



Das Krankenversicherungs-Bilanz-Analyse-Tool

Das KV-Bilanz-Analyse-Tool bietet Ihnen die Möglichkeit, aus insgesamt 39 Gesellschaften (plus Branche) und 42 Bilanzkennzahlen einen Vergleich zu erstellen. Dabei können Sie sich die Gesellschaften und Kennzahlen, die Sie miteinander vergleichen wollen, selber individuell zusammen stellen.

Wenn Sie das Tool öffnen, erscheint dieser Ausgangsvergleich:

Klicken Sie zuerst auf das Feld „Optionen“ und dann auf „Diesen Inhalt aktivieren“, um Makros zu aktivieren.

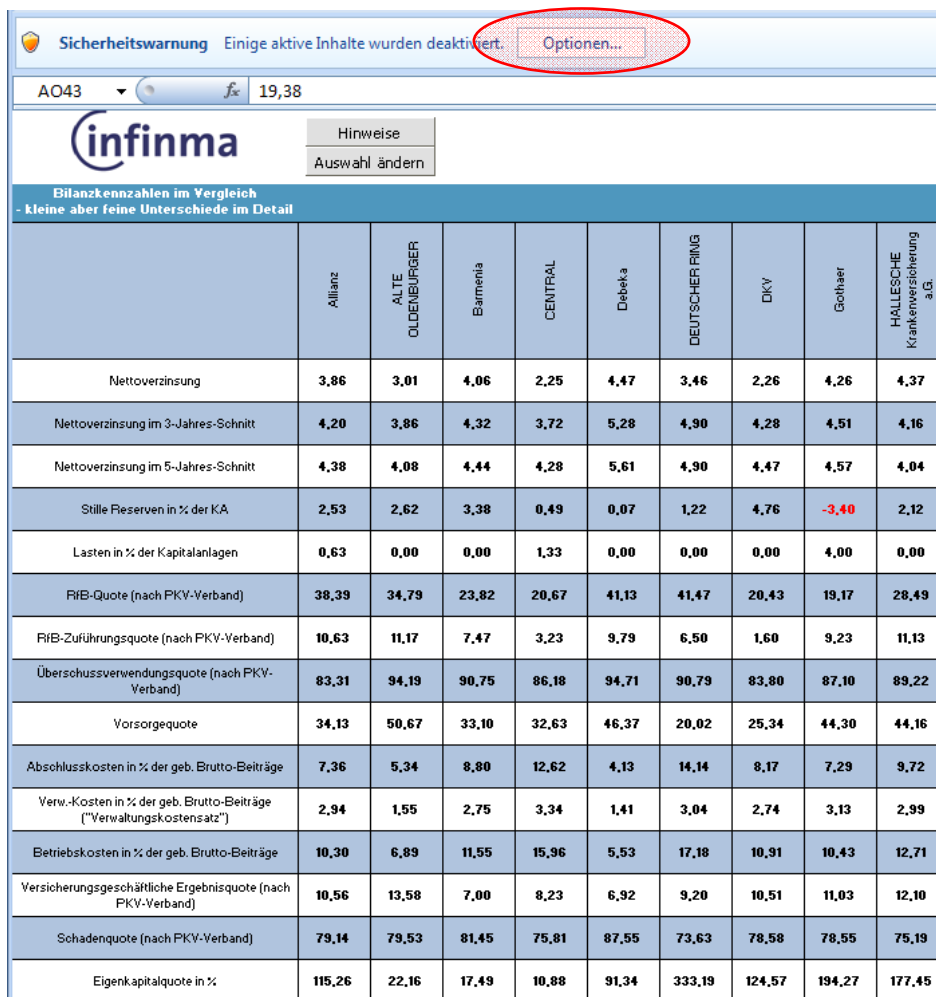

	Allianz	ALTE OLDENBURGER	Barmenia	CENTRAL	Debeka	DEUTSCHER RING	DKV	Gehäuser	HALLESCHER Krankenversicherung a.G.
Nettoverzinsung	3,86	3,01	4,06	2,25	4,47	3,46	2,26	4,26	4,37
Nettoverzinsung im 3-Jahres-Schnitt	4,20	3,86	4,32	3,72	5,28	4,90	4,28	4,51	4,16
Nettoverzinsung im 5-Jahres-Schnitt	4,38	4,08	4,44	4,28	5,61	4,90	4,47	4,57	4,04
Stille Reserven in % der KA	2,53	2,62	3,38	0,49	0,07	1,22	4,76	-3,40	2,12
Lasten in % der Kapitalanlagen	0,63	0,00	0,00	1,33	0,00	0,00	0,00	4,00	0,00
RfB-Quote (nach PKV-Verband)	38,39	34,79	23,82	20,67	41,13	41,47	20,43	19,17	28,49
RfB-Zuführungsquote (nach PKV-Verband)	10,63	11,17	7,47	3,23	9,79	6,50	1,60	9,23	11,13
Überschussverwendungsquote (nach PKV-Verband)	83,31	94,19	90,75	86,18	94,71	90,79	83,80	87,10	89,22
Vorsorgequote	34,13	50,67	33,10	32,63	46,37	20,02	25,34	44,30	44,16
Abschlusskosten in % der geb. Brutto-Beiträge	7,36	5,34	8,80	12,62	4,13	14,14	8,17	7,29	9,72
Verw.-Kosten in % der geb. Brutto-Beiträge ("Verwaltungskostensatz")	2,94	1,55	2,75	3,34	1,41	3,04	2,74	3,13	2,99
Betriebskosten in % der geb. Brutto-Beiträge	10,30	6,89	11,55	15,96	5,53	17,18	10,91	10,43	12,71
Versicherungsgeschäftliche Ergebnisquote (nach PKV-Verband)	10,56	13,58	7,00	8,23	6,92	9,20	10,51	11,03	12,10
Schadenquote (nach PKV-Verband)	79,14	79,53	81,45	75,81	87,55	73,63	78,58	78,55	75,19
Eigenkapitalquote in %	115,26	22,16	17,49	10,88	91,34	333,19	124,57	194,27	177,45

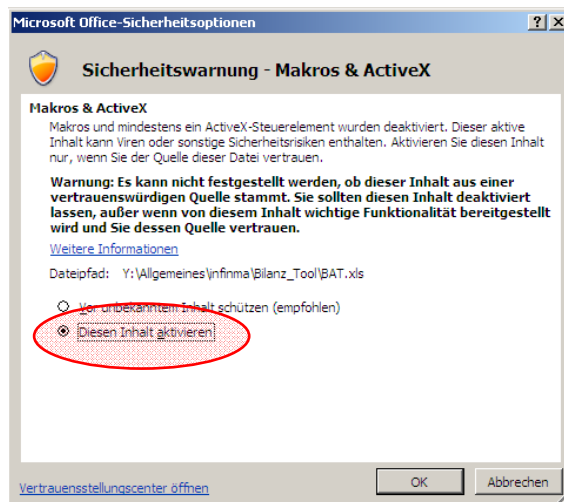

Wenn Sie andere Gesellschaften und/oder Kennzahlen miteinander vergleichen wollen, klicken Sie auf den Button „Auswahl ändern“.

Folgende Gesellschaften sind hier standardmäßig voreingestellt:

Allianz
ALTE OLDENBURGER
Barmenia
CENTRAL
Debeka
DEUTSCHER RING
DKV
Gothaer
HALLESCHE Krankenversicherung a.G.
HUK-Coburg
Landeskrankenhilfe
MÜNCHENER VEREIN
SIGNAL
UNION
uniVersa

Folgende Bilanzkennzahlen sind hier standardmäßig voreingestellt:

Nettoverzinsung

Nettoverzinsung im 3-Jahres-Schnitt

Nettoverzinsung im 5-Jahres-Schnitt

Stille Reserven % der KA

Lasten in % der Kapitalanlagen

RfB-Quote (nach PKV-Verband)

RfB-Zuführungsquote (nach PKV-Verband)

Überschussverwendungsquote (nach PKV-Verband)

Vorsorgequote

Abschlusskosten in % der geb. Brutto-Beiträge

Verwaltungskosten in % der gebuchten Brutto-Beiträge („Verwaltungskostensatz“)

Betriebskosten in % der geb. Brutto-Beiträge

Versicherungsgeschäftliche Ergebnisquote (nach PKV-Verband)

Schadenquote (nach PKV-Verband)

Eigenkapitalquote in %

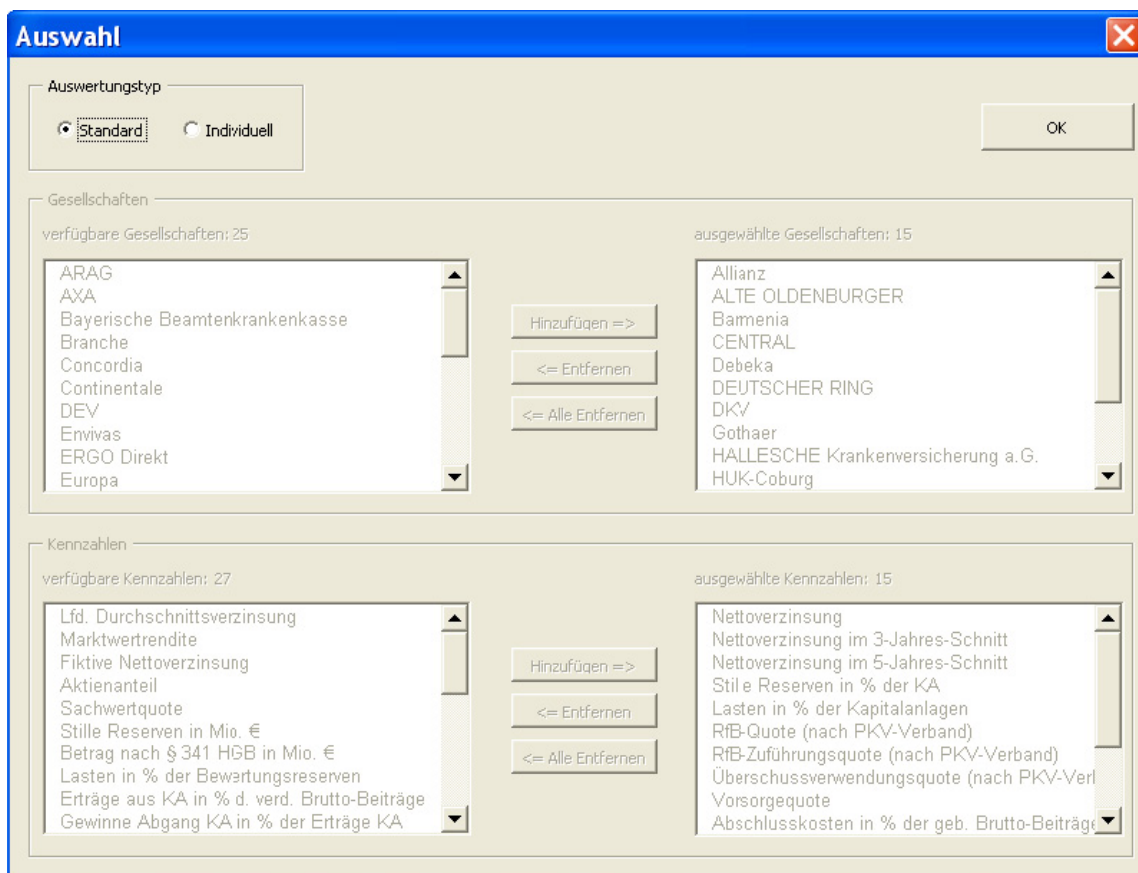

Klicken Sie auf „Individuell“ um Gesellschaften und Kennzahlen zu entfernen oder hinzuzufügen.

Folgende Gesellschaften stehen zur Auswahl (es können maximal 15 Gesellschaften gleichzeitig ausgewählt werden):

- Allianz
- ALTE OLDENBURGER
- ARAG
- AXA
- Barmenia
- Bayerische Beamtenkrankenkasse
- Branche
- CENTRAL
- Concordia

Continentale
Debeka
DEUTSCHER RING
DEV
DKV
Envivas
ERGO Direkt
Europa
Freie Arzt- und Medizinkasse
Gothaer
HALLESCHE Krankenversicherung a.G.
HanseMerkur
HanseMerkur Spezial
HUK-Coburg
INTER
Landeskrankenhilfe
LIGA
LVM
Mannheimer
Mecklenburgische
MÜNCHENER VEREIN
NÜRNBERGER
PAX-FAMILIENFÜRSORGE Krankenversicherung
Provinzial Hannover
R + V
SIGNAL
Süddeutsche
UNION
uniVersa
VICTORIA
Württembergische

Folgende Kennzahlen stehen zur Auswahl (es können maximal 15 Kennzahlen gleichzeitig ausgewählt werden):

Nettoverzinsung

Nettoverzinsung im 3-Jahres-Schnitt

Nettoverzinsung im 5-Jahres-Schnitt

Lfd. Durchschnittsverzinsung

Marktwertrendite

Fiktive Nettoverzinsung

Aktienanteil

Sachwertquote

Stille Reserven in Mio. €

Stille Reserven % der KA

Betrag nach § 341 HGB in Mio. €

Lasten in % der Bewertungsreserven

Lasten in % der Kapitalanlagen

Erträge aus KA in % d. verd. Brutto-Beiträge

Gewinne Abgang KA in % der Erträge KA

Abschreibungen in % der a.o. Kapitalerträge

RfB-Quote (nach PKV-Verband)

RfB-Zuführungsquote (nach PKV-Verband)

Überschussverwendungsquote (nach PKV-Verband)

Einmalbeiträge aus der RfB in % der Gesamtentnahme

Barausschüttungen aus der RfB in % der Gesamtentnahme

Vorsorgequote

Abschlusskosten in % der geb. Brutto-Beiträge

Verwaltungskosten in % der gebuchten Brutto-Beiträge („Verwaltungskostensatz“)

Betriebskosten in % der geb. Brutto-Beiträge

Anteil der Provisionen an den Abschlusskosten

Rückversicherungsquote

Versicherungsgeschäftliche Ergebnisquote (nach PKV-Verband)

Schadenquote (nach PKV-Verband)

Marktanteil gebuchte Brutto-Beiträge

Marktanteil verdiente Beiträge

Marktanteil versicherte natürliche Personen
 Marktanteil versicherte Personen Vollversicherung
 Wachstumsrate gebuchte Brutto-Beiträge
 Wachstumsrate verdiente Brutto-Beiträge
 Wachstumsrate versicherte natürliche Personen insgesamt
 Wachstumsrate versicherte natürliche Personen Vollversicherung
 Anteil Krankheitskostenversicherungen an geb. Beiträgen
 Eigenkapitalquote in %
 Eigenkapitalrendite
 Umsatzrendite (Brutto)
 Kapitalanlagen in Mio. €

Sie können sich den erstellten Vergleich nun ausdrucken:

 Bilanzkennzahlen im Vergleich <small>Kleine, aber feine Unterschiede im Detail</small>															
	Alteanz	ALLE OLBEBÜRGER	Barmenia	CENTRAL	Debeka	DEUTSCHER RING	DIW	Getthor	HALESCHER Krankensicherung i.G.	Landeskrankenkasse	MÜNCHENER VEREIN	Pfennschillinghonorar	SIGNAL	UNION	univaria
Nettoverzinsung	3,86	3,01	4,06	2,25	4,47	3,46	2,26	4,26	4,37	2,00	3,50	3,34	3,75	2,95	4,22
Nettoverzinsung im 3-Jahres-Schnitt	4,20	3,86	4,32	3,72	5,28	4,90	4,28	4,51	4,16	3,41	3,73	4,07	4,48	4,30	4,11
Nettoverzinsung im 5-Jahres-Schnitt	4,38	4,08	4,44	4,28	5,61	4,90	4,47	4,57	4,04	4,00	4,14	4,23	4,70	4,68	4,14
Stille Reserven in % der KA	2,53	2,62	3,38	0,49	0,07	1,22	4,76	-3,40	2,12	2,49	0,00	3,38	-4,90	2,12	-0,07
Lasten in % der Kapitalanlagen	0,63	0,00	0,00	1,33	0,00	0,00	0,00	4,00	0,00	0,00	1,07	0,00	0,38	0,00	0,00
RfD-Quote (nach PKV-Verband)	38,39	34,79	23,82	20,67	41,13	41,47	20,43	19,17	28,49	55,47	26,27	31,78	48,48	28,33	16,81
RfB Zuführungsquote (nach PKV-Verband)	10,63	11,17	7,47	3,23	9,79	6,50	1,60	9,23	11,13	8,97	8,86	9,11	15,04	4,81	7,13
Überschussverwendungsquote (nach PKV-Verband)	83,31	94,19	30,75	86,18	34,71	90,79	83,80	87,10	69,22	84,32	94,05	84,01	95,50	74,57	85,02
Versorgungsquote	34,13	50,67	33,10	32,63	46,37	20,02	25,34	44,30	44,16	40,78	39,09	41,30	33,98	36,10	47,77
Abschlusskosten in % der geb. Brutto-Beiträge	7,36	5,34	8,80	12,62	4,13	14,14	8,17	7,29	9,72	2,39	9,17	11,85	7,27	14,22	10,83
Verw.-Kosten in % der geb. Brutto-Beiträge ("Verwaltungskostensatz")	2,94	1,55	2,75	3,34	1,41	3,04	2,74	3,13	2,99	1,70	3,26	3,22	2,84	2,62	3,24
Betriebskosten in % der geb. Brutto-Beiträge	10,30	6,89	11,55	15,96	5,53	17,18	10,91	10,43	12,71	4,09	12,43	15,07	10,11	16,84	14,07
Versicherungsgeschäftliche Ergebnisquote (nach PKV-Verband)	10,56	13,58	7,00	8,23	6,92	9,20	10,51	11,03	12,10	16,27	8,96	14,20	14,05	7,02	7,28
Schadenquote (nach PKV-Verband)	79,14	79,53	81,45	75,81	87,55	73,63	78,58	78,55	75,19	79,64	78,60	70,73	75,84	76,14	78,64
Eigenkapitalquote in %	11,53	22,16	17,49	10,88	91,34	333,19	124,57	194,27	177,45	247,52	180,33	361,40	192,08	142,11	19,38

infinma Institut für Finanz-Markt-Analyse GmbH, 50858 Köln Seite 1 von 1 17.05.2010

Impressum

infinma
Institut für Finanz-Markt-Analyse GmbH
Max-Planck-Str. 22
50858 Köln

Tel.: 0 22 34 – 9 33 69 – 0
Fax: 0 22 34 – 9 33 69 – 79
E-Mail: info@infinma.de

Inhaltlich Verantwortlicher gemäß
§ 10 Absatz 3 MDStV:
Marc Glissmann, Dr. Jörg Schulz

Registeramt: Amtsgericht Köln
Registernummer: HBR 51335
USt.-IdNr.: DE231167775